

BLOQUE B

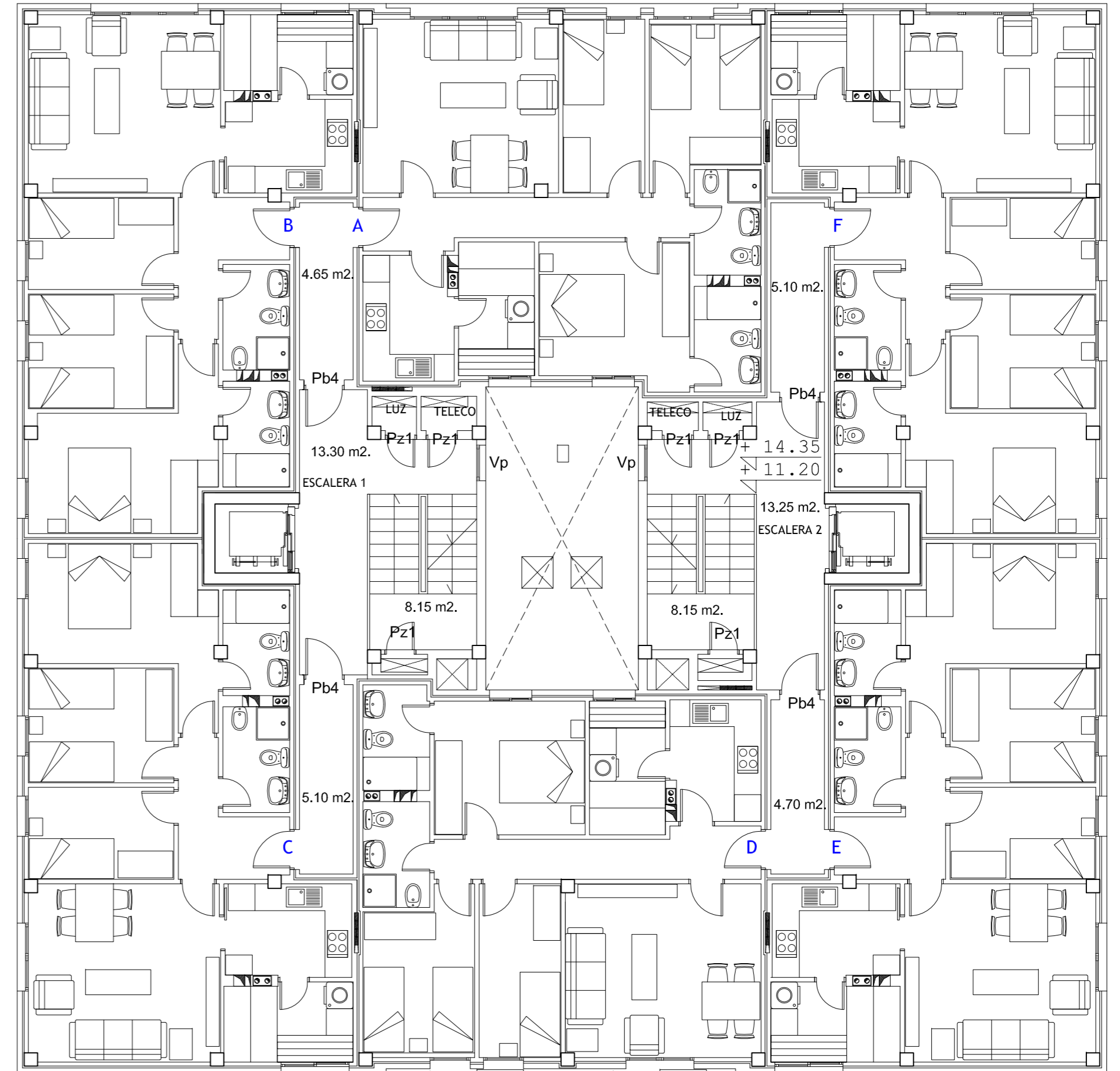

BLOQUE B

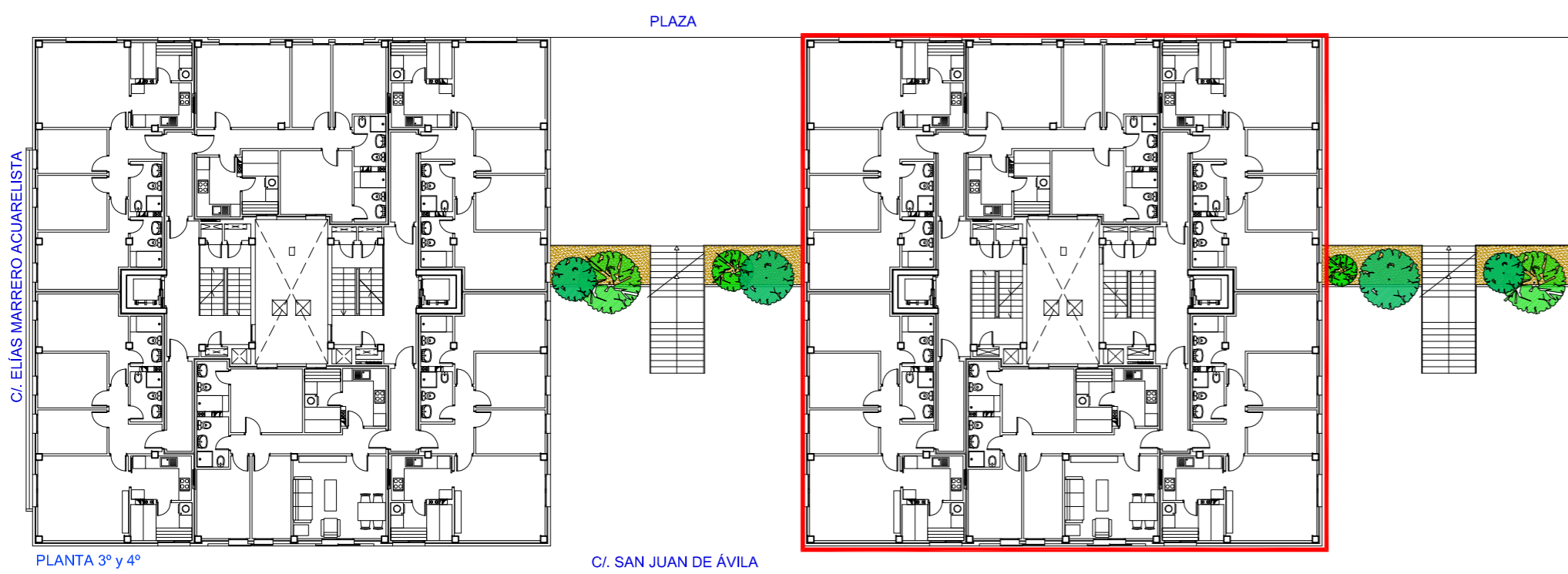

PLANTA 3ª y 4ª

C/ SAN JUAN DE ÁVILA

PLANTA 3ª y 4ª (BLOQUE B)	SUP. UTIL. (m <sup>2</sup> )	SUP. CONSTR. (m <sup>2</sup> )
VIVIENDA A	134,00	157,30
VIVIENDA B	134,00	156,60
VIVIENDA C	134,00	158,00
VIVIENDA D	134,00	157,30
VIVIENDA E	134,00	158,00
VIVIENDA F	134,00	158,00
ESCALERA 1	16,30	17,80
ESCALERA 2	16,30	17,80
ESCALERA 1 - ZONA COMÚN	26,60	29,64
ESCALERA 2 - ZONA COMÚN	26,50	29,54
DISTRIBUIDOR, A-B	9,30	11,44
DISTRIBUIDOR, C	10,20	12,46
DISTRIBUIDOR, D-E	9,40	11,50
DISTRIBUIDOR, F	10,20	12,46
<b>TOTAL</b>	<b>928,80</b>	<b>1.087,84</b>

60 VIVIENDAS VP ARU "BARRIO de TAMARACEITE"

PROYECTO



SITUACION  
LAS PALMAS DE GRAN CANARIA

CALLES  
c/ SAN JUAN DE ÁVILA  
c/ ELIAS MARRERO ACUARELISTA  
c/ SAN DANIEL

PLANO  
MOBILIARIO, REF. CARPINTERÍA y ACOTADO (BLOQUE B)  
PL. 3ª y 4ª

ESCALA 1/100  
FECHA  
ENERO 2015  
Núm.  
**17**